

**Elisa Varvarito**  
**CURRICULUM VITAE**

**INFORMAZIONI PERSONALI**

Nome  
Indirizzo  
Telefono  
E-mail  
Nazionalità  
Data di nascita

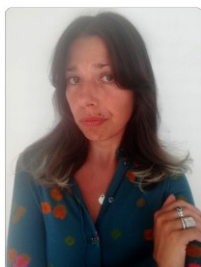

**Elisa Varvarito**

Via dell'Argingrosso 111/7, 50142, Firenze  
333 8630313  
[lunaxsempre@hotmail.it](mailto:lunaxsempre@hotmail.it)  
Italiana  
07/08/1984

**ESPERIENZA LAVORATIVA**

- Date (da – a) 30/05/2022 – 30/12/2022  
• Nome e indirizzo del datore di lavoro "I Leoni i Sicilia" (la serie) produzione Lotus e Compagnia Leone  
• Tipo di azienda o settore **Costumi per lo spettacolo**  
• Tipo di impiego Contratto periodo di produzione, assistente costumista, 5° livello  
• Principali mansioni e responsabilità Assistente costumista, assistente nelle prove costume, correzioni e riparazioni sartoriali, gestione repertorio, vestizione figurazioni, presenza sul set.
  
- Date (da – a) 19/04/2022 - 20/05/2022  
• Nome e indirizzo del datore di lavoro Fondazione Sistema Toscana C/o MDC Prato  
• Tipo di azienda o settore **Costumi per lo spettacolo**  
• Tipo di impiego Tutor per la bottega di alta specializzazione di DMC Prato, "i Leoni di Sicilia"  
• Principali mansioni e responsabilità Tutor del corso, sviluppo fasi creative e di ricerca, acquisto materiali, realizzazione di prototipi e accessori d'epoca.
  
- Date (da – a) 10/05/2021 - 26/06/2021  
• Nome e indirizzo del datore di lavoro Associazione Teatrale Pistoiese e Fondazione Sistema Toscana C/o MDC Prato  
• Tipo di azienda o settore **Costumi Teatrali**  
• Tipo di impiego Tutor e assistente costumista per la bottega di alta specializzazione di DMC Prato, "Il Purgatorio lava la mente", di Federico Tiezzi  
• Principali mansioni e responsabilità Tutor del corso, sviluppo fasi creative e di ricerca, acquisto materiali, realizzazione manufatti.
  
- Date (da – a) 14 /10/2013 -  
• Nome e indirizzo del datore di lavoro Codesa Srl. C/o Caffetteria di Palazzo Vecchio, Caffetteria delle Oblate, Caffè Canova, Caffè Polo Universitario Novoli, Magnum store Firenze, Segafredo Zanetti c/o C.C i Gigli  
• Tipo di azienda o settore **Bar**  
• Tipo di impiego Contratto a tempo indeterminato, Operaia barista, 4° livello  
• Principali mansioni e responsabilità Barista, gestione cassa, preparazione panini, tavola fredda e piccola cucina, gestione ordini, merce, magazzino e fornitori, contatti con i clienti, inserimento dati nel gestionale, realizzazione delle grafiche.
  
- Date (da – a) 16 /07/2012 -20/01/2014  
• Nome e indirizzo del datore di lavoro Bar *Tentazioni di caffè*, gruppo Autogrill, stazione SMN Firenze  
• Tipo di azienda o settore **Bar**  
• Tipo di impiego Contratto a tempo indeterminato, Operatore pluriservizio 5° livello  
• Principali mansioni e responsabilità Barista, gestione cassa, preparazione panini
  
- Date (da – a) 03/06/2008 – 30/06/2011  
• Nome e indirizzo del datore di lavoro D&J trading srl e poi Bea Co. Srl per il marchio *BeaYukmui*, via Santa Maria 23/r, Firenze  
• Tipo di azienda o settore **Studio Stilistico, progettazione e produzione abbigliamento**  
• Tipo di impiego Contratto a tempo determinato, Impiegata di 3° livello  
• Principali mansioni e responsabilità Assistente ufficio stile con mansione di disegnatrice esecutiva con uso computer e aiuto ufficio prodotto, realizzazione cataloghi collezione, impaginazione look book, aiuto gestione e organizzazione modelle, shooting e sfilate

- Date (da – a)
- Nome e indirizzo del datore di lavoro
  - Tipo di azienda o settore
  - Tipo di impiego
- Principali mansioni e responsabilità

01/11/2007 – 31/05/2008  
 Negozio *Brandy & Melville*, via Cavour 172/r, Firenze  
**Negozio abbigliamento giovane**  
 Contratto di apprendistato  
 Commessa, assistenza clienti, ricevimento merci

- Date (da – a)
- Nome e indirizzo del datore di lavoro
  - Tipo di azienda o settore
  - Tipo di impiego
- Principali mansioni e responsabilità
- Date (da – a)
- Nome e indirizzo del datore di lavoro
  - Tipo di azienda o settore
  - Tipo di impiego
- Principali mansioni e responsabilità

8/01/2007 – 29/06/2007  
*Caffè del Parterre*, di Antonelli Franco, via del Ponte rosso 7/r, Firenze  
**Bar**  
 Contratto a tempo determinato, operaia 6° livello  
 Cameriera, barista  
 07/12/2006 – 24/12/2006  
*Profumeria Gardenia*, Piazza Madonna degli Aldobrandini 1/r, Firenze  
**Profumeria**  
 Contratto di collaborazione  
 Addetta al confezionamento pacchetti regalo, assistenza clienti

- Date (da – a)
- Nome e indirizzo del datore di lavoro
  - Tipo di azienda o settore
  - Tipo di impiego
- Principali mansioni e responsabilità

04/04/2006 – 14/04/2006 + 21/07/2006 – 07/12/2006  
*Tessilform spa*, per il marchio Patrizia Pepe, via Gobetti 7/9, Campi Bisenzio (Fi),  
**Progettazione e Produzione abbigliamento**  
 Contratto a tempo determinato, impiegata 2° livello  
 Impiegata addetta acquisti e preparazioni cartelle colori collezione Patrizia Pepe donna A/I 2006-07 e collezione Patrizia Pepe uomo P/E 2007

- Date (da – a)
- Nome e indirizzo del datore di lavoro
  - Tipo di azienda o settore
  - Tipo di impiego
- Principali mansioni e responsabilità

01/09/2004 – 30/11/2004  
 ufficio stile- sede secondaria: *Enrico Coveri Maison*, Lungarno Gucciardini 19, Firenze  
**Progettazione abbigliamento**  
 Stage  
 Affiancamento ufficio stile, elaborazione grafiche e progettazione linea bambino

- Date (da – a)
- Nome e indirizzo del datore di lavoro
  - Tipo di azienda o settore
  - Tipo di impiego
- Principali mansioni e responsabilità

10/06/2002 – 02/07/2002  
*Sartoria Glauco, le spose di Marila*, via Cavour 148/d.e.f.r, Firenze  
**Sartoria da sposa**  
 Stage  
 Affiancamento della sarta nella confezione di abiti da sposa e cerimonia

## ISTRUZIONE E FORMAZIONE

- Date (da – a)
- Nome e tipo di istituto
- Principali materie / abilità professionali oggetto dello studio
- Qualifica conseguita
- Date (da – a)
- Nome e tipo di istituto
- Principali materie / abilità professionali oggetto dello studio
- Qualifica conseguita

Ottobre 2003 – Aprile 2012  
 Università degli studi di Firenze, Facoltà di Architettura  
 Tecniche della rappresentazione, progettazione collezioni, disegno industriale, materiali e componenti per la moda storia del costume, storia del tessuto, storia dell'arte, storia del cinema e della fotografia, informatica  
 Laurea di primo livello in Progettazione della moda, curriculum abbigliamento (110/110 + lode)

Settembre 1998 – Luglio 2003  
 Istituto professionale L. Tornabuoni – C.de' Medici, Firenze  
 Tecniche di rappresentazione, modellistica, confezione, storia della moda, storia dell'arte  
 Tecnico dell'abbigliamento e della moda (98/100)

## CAPACITÀ E COMPETENZE PERSONALI

MADRELINGUA

- Capacità di lettura
- Capacità di scrittura
- Capacità di espressione orale
  
- Capacità di espressione orale

## CAPACITÀ E COMPETENZE RELAZIONALI ED ORGANIZZATIVE

## CAPACITÀ E COMPETENZE TECNICHE

## CAPACITÀ E COMPETENZE RICONOSCIUTE

## CAPACITÀ E COMPETENZE ARTISTICHE

## ALTRE CAPACITÀ E COMPETENZE

## INTERESSI

ITALIANO

INGLESE

Buono

Buono

Buono

FRANCESE E SPAGNOLO

SUFFICIENTE

Sono in grado di relazionarmi con il team di lavoro, seguendo le direttive aziendali come di organizzare autonomamente il lavoro, definendo priorità e assumendo responsabilità acquisite tramite le diverse esperienze professionali sopra elencate nelle quali mi è spesso stato richiesto di gestire autonomamente le diverse attività rispettando le scadenze e gli obiettivi prefissati. Posso lavorare in situazioni di stress gestendo il pubblico/clientela e i miei compiti in modo ordinato, preciso e puntuale.

Sistemi operativi: Windows

Browser: Internet explorer – Mozilla firefox – Chrome

Microsoft Office: Word – Excel – Powerpoint - Outlook

Design: Photoshop CS – Corel draw – in design

Macchinari sartoriali: Macchina piana, Taglia e cuci Taglierina manuale, Trancia, Placatrice, spruzzatrice

\*Prima classificata del concorso premio **Artista del panino 2020**, concorso a premi promosso da Vandemoortele in collaborazione con Agritech e Bargiomale.

\*Semifinalista del concorso premio **Artista del panino 2019**

\*Seconda classificata del concorso premio **Artista del panino 2018**

Disegno con tutte le tecniche, fotoritocco, elaborazione grafiche

Lavoro a maglia, uncinetto, ricamo

Basi di piccola pelletteria: montaggio portafogli nelle varie fasi e rifinitura

Patchwork e applicazioni e varie tecniche di decorazione

Realizzazione di abiti di carnevale e teatrali

Ero iscritta all'associazione culturale "Magic Fashion Show" che organizzava spettacoli e concorsi di bellezza per la quale oltre che partecipare all'organizzazione e alla gestione degli eventi realizzavo uno sfilata/improvvisazione dove in 15 minuti realizzavo 8 abiti.

Per hobby creo oggetti, capi ed accessori artigianali anche con materiale di riciclo o oggetti decontestualizzati

[www.instagram.com/\\_lunapersempre\\_](http://www.instagram.com/_lunapersempre_)

Mi piace leggere, creare, cucinare, viaggiare e tutto ciò che aumenti le mie conoscenze e le mie esperienze nonché il mio bagaglio culturale

*"Faccio sempre ciò che non so fare per imparare come va fatto" Vincent Van Gogh*

. In riferimento alla legge 675/96 "Tutele del trattamento dei dati personali"  
autorizzo espressamente l'azienda all'utilizzo dei miei dati personali per le  
esigenze di selezione e di comunicazione

*Elisa Solfout*